

KLIMAPAKT-DAG NORDSTAD

31.03.2023



ZAHLEN UND FAKTEN

- **Dritter Entwicklungspol
des Landes**
- **5 Gemeinden**
Bettendorf / Diekirch /
Erpeldingen-Sauer /
Ettelbrück / Schieren
- **25.000 Einwohner** 2023
- **7 Lyzeen** ca. 6.000 Schüler
EHTL / NOSL / LCD / LTETT /
LTPS / LTA / EPSA

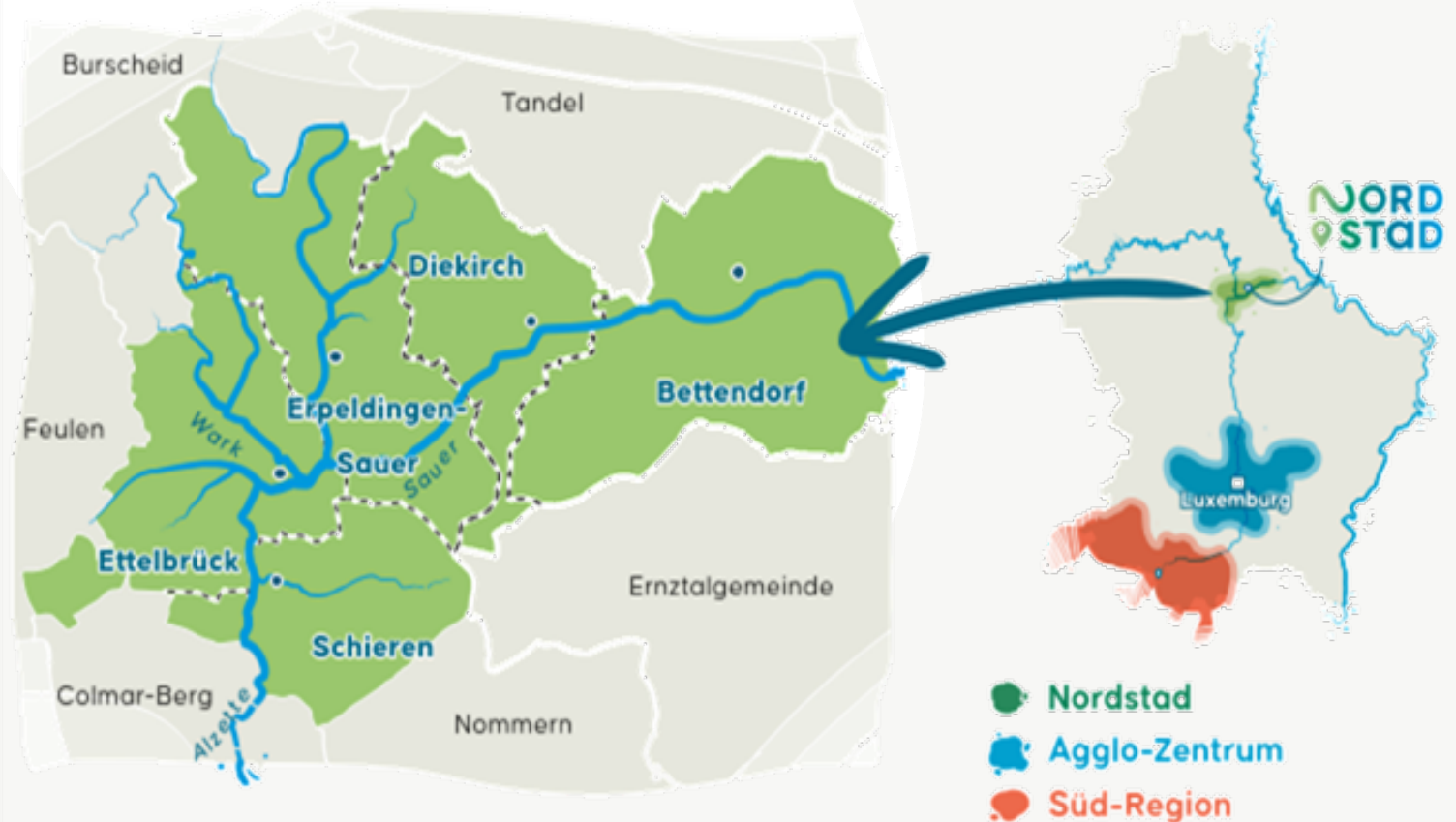



MASTERPLAN NORDSTAD

- **Masterplan - Grundlage für die Entwicklung der Nordstad – Gesamtstrategie**
- **Grundstein für die Einbindung der Bürger in den Entwicklungsprozess der Nordstad**
- **Gleichzeitiges Erstellen eines urbanistischen Konzeptes für die Zentrale Achse**



LANDESPLANERISCHES LEITBILD







**beWEEgten
Raum**



In der Nordstad
geraten Räume in
Bewegung - sie verändern sich.
Wege verändern sich.
Das Mobilitätsverhalten
verändert sich.

 **Mobilität**







-  Verkehrliche Entlastung der Ortskerne und Zentren zur Entfaltung urbaner Qualitäten
-  Schaffung einer nachhaltigen Verkehrsinfrastruktur/ Konsequente Nutzung des kostenlosen ÖPNV
-  Förderung der Rad- und Fußgänger-mobilität / Aktive Mobilität ist gesunde Mobilität! > gesunde Stadt / jung, aktiv, kreativ
-  Eine Stadtregion der kurzen Wege /Keine Zeit für Stau
-  Die Zentrale Achse zwischen Ettelbruck und Diekirch als Modell einer nachhaltigen Stadtentwicklung

**beLIEFTen
Raum**



Die Nordstad entwickelt
sich als hochwertiger
Lebensraum. Menschen wohnen
und arbeiten -also leben- hier.
Die Nordstad ist
lebenswert.

 **Siedlungsentwicklung**







-  Gut leben in der Nordstad
-  Nordstad nachhaltig entwickeln
-  Lebendige Stadtkerne
-  Historie wahren und in Wert setzen
-  Wohnraum für alle
-  Innen vor Außen
-  Leben mit dem Fluss

**beSCHAFFten
Raum**



Die Nordstad entwickelt sich als
Wirtschaftsstandort.
Wer hier lebt, arbeitet
auch hier.

 **Wirtschaft
Infrastrukturen** 

-  Nordstad als innovativer Wirtschaftsstandort
-  Aus- und Weiterbildung fördern
-  Förderung nachhaltige Land- und Forstwirtschaft
-  Erholung in der Nordstad
-  Gut versorgt in der Nordstad
-  Familienfreundliche und gemeindeübergreifende Freizeit- und Sportinfrastrukturen fördern

**beGRÉNGten
Raum**



Die Landschaft steht
im Mittelpunkt
der Nordstad.
Sie unterscheidet die
Region von anderen.

 **Natur und Umwelt**

-  (Kultur- & Natur-) Landschaften sichern
-  Schutzgebietskulissen sichern
-  Resiliente Wälder / Ein Wald für die Zukunft
-  Grün vernetzt
-  Naturnahe Flüsse! Blaues Band
-  Ökologisch gestaltete Agrarflächen
-  Naturerlebnisräume Ökologisch wertvoll und erlebnisreich
-  Eine durchgrünte Nordstad / Grüne Stadtoasen / Gesundes Siedlungsklima

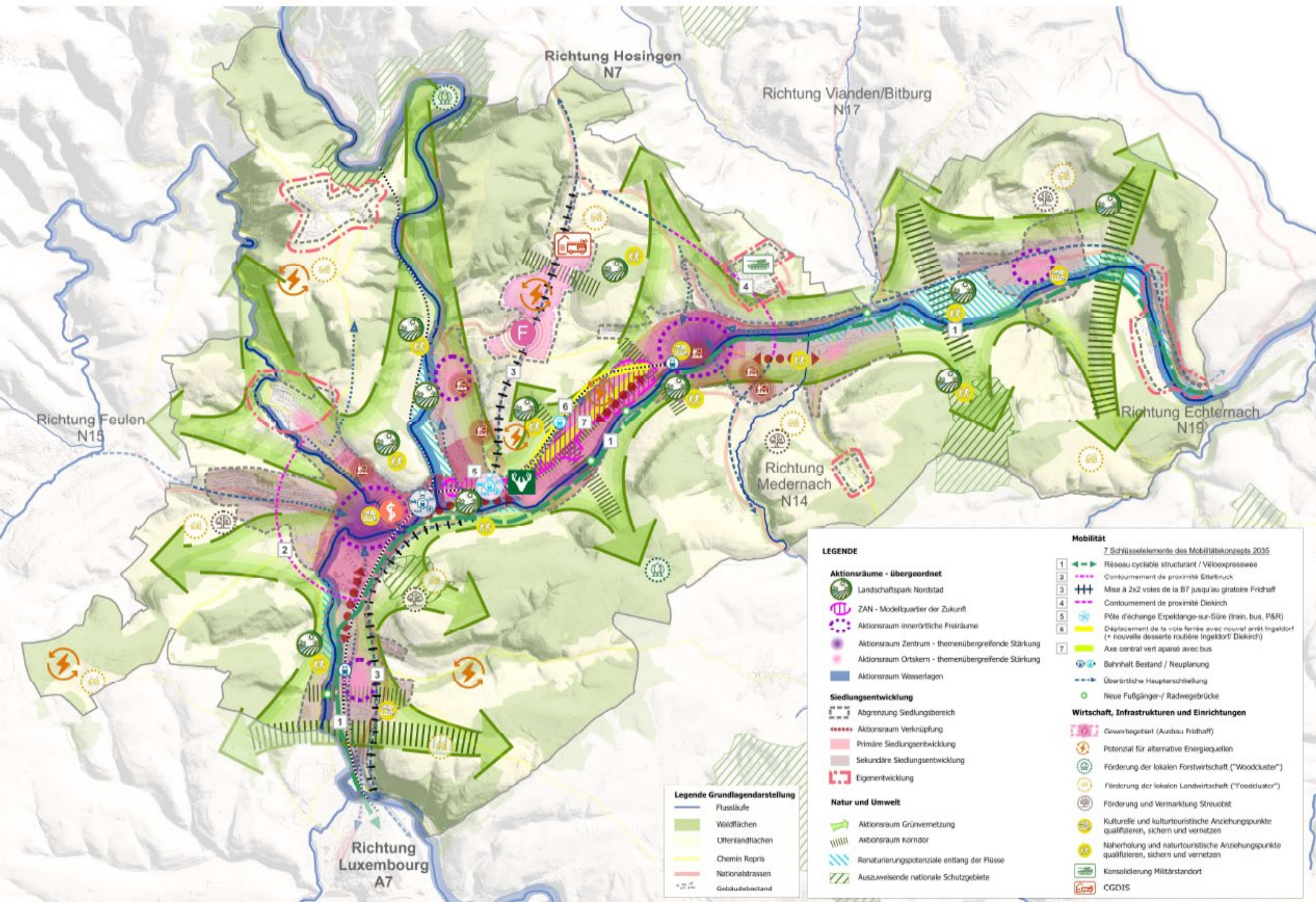

LEGENDE

Aktionsräume - übergeordnet

- Landschaftspark Nordstad
- ZAN - Modellquartier der Zukunft
- Aktionsraum innerörtliche Freiräume
- Aktionsraum Zentrum - themenübergreifende Stärkung
- Aktionsraum Ortskern - themenübergreifende Stärkung
- Aktionsraum Wasserlagen

Siedlungsentwicklung

- Abgrenzung Siedlungsbereich
- Aktionsraum Verknüpfung
- Primäre Siedlungsentwicklung
- Sekundäre Siedlungsentwicklung
- Eigenentwicklung

Natur und Umwelt

- Aktionsraum Grünvernetzung
- Aktionsraum Korridor
- Renaturierungspotenziale entlang der Flüsse
- Auszuweisende nationale Schutzgebiete

Mobilität

7 Schlüsselemente des Mobilitätskonzepts 2035

- Réseau cyclable structurant / Veloexpresswee
- Contournement de proximité Eitelbruck
- Mise à 2x2 voies de la B7 jusqu'au giratoire Fridhoff
- Contournement de proximité Diekirch
- Pôle d'échange Erpeldange-sur-Sûre (train, bus, P&R)
- Déplacement de la voie ferrée avec nouvel arrêt Ingeldorf (+ nouvelle desserte routière Ingeldorf/Diekirch)
- Axe central vert apaisé avec bus

- Bahnhalt Bestand / Neuplanung
- Überörtliche Hauptschließung
- Neue Fußgänger-/ Radwegebrücke

Wirtschaft, Infrastrukturen und Einrichtungen

- Gewerbegebiet (Ausbau Fridhoff)
- Potenzial für alternative Energiequellen
- Förderung der lokalen Forstwirtschaft ("Woodcluster")
- Förderung der lokalen Landwirtschaft ("Foodcluster")
- Förderung und Vermarktung Streuobst
- Kulturelle und kulturtouristische Anziehungspunkte qualifizieren, sichern und vernetzen
- Näherholung und naturtouristische Anziehungspunkte qualifizieren, sichern und vernetzen
- Konsolidierung Militärstandort
- CGDIS

Legende Grundlagendarstellung

- Flussläufe
- Waldflächen
- Uferlandflächen
- Chemin Repris
- Nationalstrassen
- Gebäudebestand



STADT- ENTWICKLUNG



MARKETING & KOMMUNIKATION



WIRTSCHAFTLICHE ENTWICKLUNG



FREIZEIT & TOURISMUS



STADTENTWICKLUNG

Oben dem Hirte

AAL SEEREI

eMovin

2012



11
Stationen
für E-Autos

9
für E-Bikes

NORDSTAD BUSLINIEN 115, 116 UND 117

2017



MOBILITÄTS- KONZEPT NORDSTAD & KOMOBILE

2011-2012; 2016

25%
Mobilité
douce Anteil



NORDSTAD



LE GOUVERNEMENT
DU GRAND-DUCHÉ DE LUXEMBOURG
Ministère de l'Énergie et de
l'Aménagement du territoire.

Département de l'aménagement
du territoire



FAHRRADTAUG- LICHKEITSSTUDIE

2019

Studie zur Analyse der
Fahrbarkeit der Radwege
und der Entwicklung
eines funktionierenden
Radwegenetzes in der
Nordstad.

Phase
1

Die vier Stufen der Fahrradtauglichkeit:

- Kein motorisierter Verkehr
- Für alle Arten von Radfahrern geeignet
- Für erfahrene Radfahrer geeignet
- Straßen zu gefährlich zum Radfahren

Potential für Fahrräder



PLANUNGS- HANDBUCH

2013; 2020

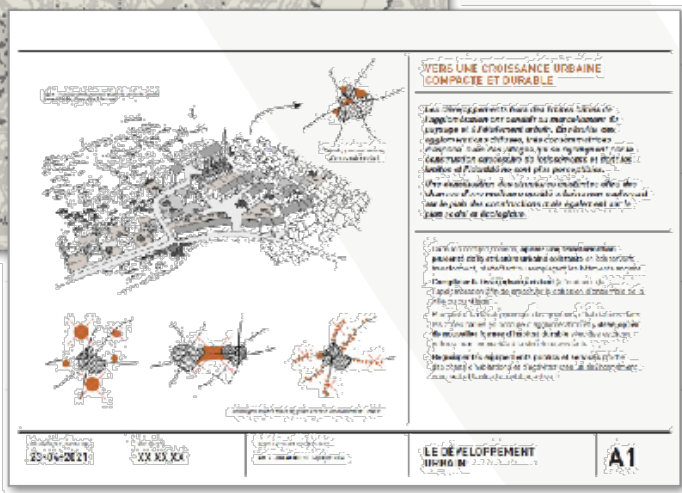

1
Situation

1
Frage

80
Themenblätter

→ **Ein Handbuch für alle Akteure der Stadtplanung** (technisch und politisch)

→ **In Zusammenarbeit mit dem Innenministerium und der Landesplanung**

→ **Wird fortlaufend ergänzt**
(Workshop mit Gemeinden aus ganz Luxemburg im November 2022)

→ **Qualitative Aspekte stehen im Vordergrund**

NORDSTAD



LE GOUVERNEMENT
DU GRAND-DUCHÉ DE LUXEMBOURG
Ministère de l'Énergie et de
l'Aménagement du territoire.

Département de l'aménagement
du territoire

beWEEGten Raim

In der Nordstad geraten Räume in Bewegung - sie verändern sich. Wege verändern sich. Das Mobilitätsverhalten verändert sich.

beLIEFTen Raim

Die Nordstad entwickelt sich als hochwertiger Lebensraum. Menschen wohnen und arbeiten -also leben- hier. Die Nordstad ist lebenswert.

beSCHAFFten Raim

Die Nordstad entwickelt sich als Wirtschaftsstandort. Wer hier lebt, arbeitet auch hier.

beGRÉNGten Raim

Die Landschaft steht im Mittelpunkt der Nordstad. Sie unterscheidet die Region von anderen.



LIEWENSMËTTELPUNKT

2021



- **Die Lebensmittel im Mittelpunkt**
- **Strategie für die Nordstad**
- **Basis zur Schaffung eines nationalen Foodclusters in der Nordstad**
- **In Zusammenarbeit mit allen Akteuren einen Aktionsplan ausarbeiten**



BËSCHKIERFECHT FRIDHAFF

2021

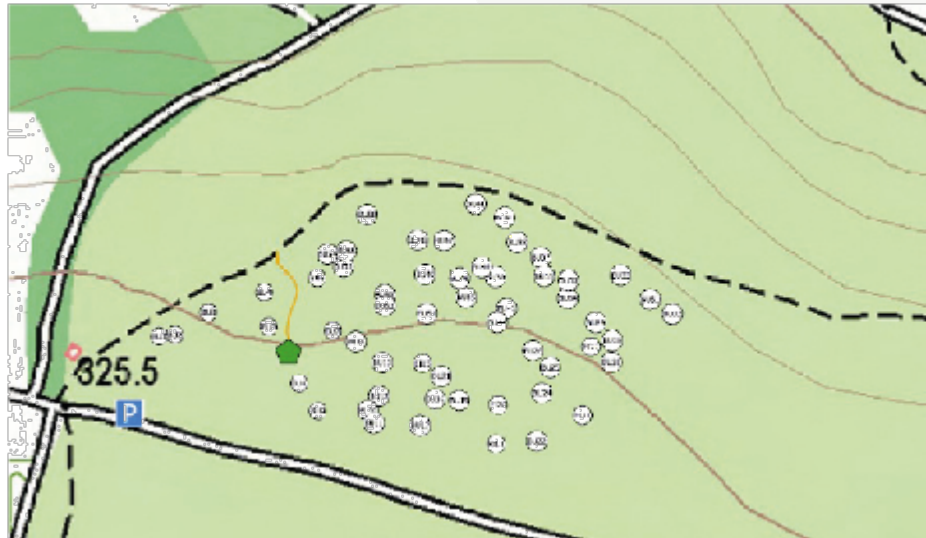
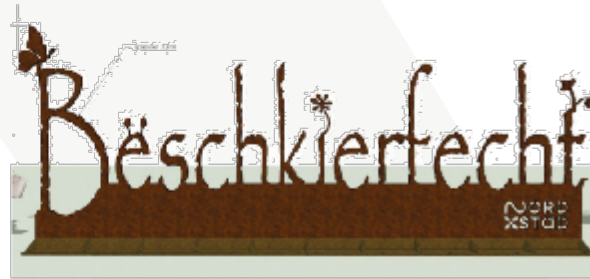

- **Standortfindung in enger Zusammenarbeit mit der ANF**
- **Standort auf Fridhaff**
- **Fertigstellung im Frühjahr 2023**

An aerial photograph of an industrial park, showing several large, modern industrial buildings with flat roofs, parking lots, and roads. The park is surrounded by green fields and trees. A large, semi-transparent blue circle is overlaid on the image, containing a green arrow pointing diagonally upwards and to the right. The text 'WIRTSCHAFTLICHE ENTWICKLUNG' is written in white, bold, sans-serif capital letters across the bottom of the blue circle.

WIRTSCHAFTLICHE ENTWICKLUNG

REGIONALE AKTIVITÄTSZONE FRIDHAFF

2016

Rahmenplan 2013

PAG 2016

PAP 2017

Erster Betrieb 2019

↓
Ende der Erschließungs-
arbeiten 2021

28,5 ha
produzierende
Unternehmen



NORDSTAD



LE GOUVERNEMENT
DU GRAND-DUCHÉ DE LUXEMBOURG
Ministère de l'Énergie et de
l'Aménagement du territoire.

Département de l'aménagement
du territoire

- **Erschließung einer gemeinsamen regionalen Aktivitätszone**
- **Drei Cluster – Automobil, Bauwesen, Mittel- und Kleingewerbe**
- **Photovoltaikanlagen**
- **Regenwasserkonzept**
- **Massenausgleich**





AKTIONEN FÜR DIE GESCHÄFTSWELT

CHRËSCHTZÄIT AN DENDER NORDSTAD

Seit 2021



an
12.000
Haushalte verteilt

KAF LOKAL

2020

Preise im Wert von
5.000€

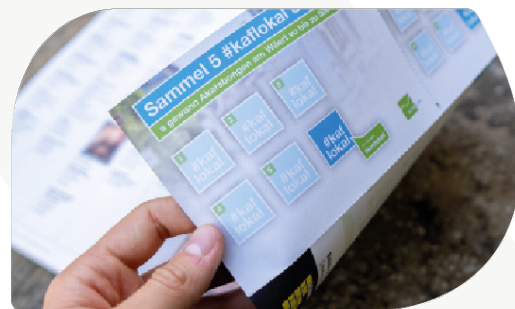

2022 - neue Charta



UNTERSTÜTZUNG DER LOKALEN GASTRONOMIE

2021

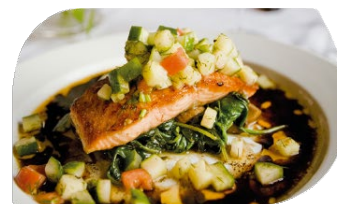

radbonus NORDSTAD

Seit 2016

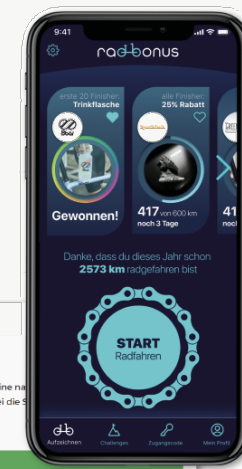

Mission Schul-Wettkampf

Mission
Alle Schüler*innen der Nordstad-Lyceen radeln mit DIZZY für eine neue Mission. Wie viele Kilometer schaffen wir gemeinsam und wie oft radeln wir dabei die Mission und zurück?

| | | |
|--|---|-----------------|
| | Strecken zur "Beige-Plage" und zurück (1620 km) | 24,69 |
| | Gesamt-Kilometer | 15.309,35 km |
| | umgerechnet in Kalorien (25 kcal/km) | 382.733,65 kcal |
| | umgerechnet in kg CO2 (0,144 kg CO2/km) | 2.204,55 kg CO2 |

NORDSTAD
radbonus

RADELE MIT DIZZY & GEWINNE!
15.05. - 15.10.2022

Jetzt mitmachen!
Radbonus-App installieren & Zugangscode „nordstad-aktiv“ eingeben.

LES GEMEINSCHAFTLICHEN CHALLENGES WARTEN TOLLER PREIS FÜR SICH
Die Nordstad-aktiv ist jetzt in 14 Sprachen!

Logos of partner organizations: BILDER, ASPORT, DIRM, LANIER, ASPORT, BILDER, ASPORT, DIRM, LANIER, ASPORT, BILDER, ASPORT, DIRM, LANIER.

Alle Challenges und mehr Infos unter: www.nordstad.lu/radbonus2022 oder www.nordstad.lu/radbonus

radbonus NORDSTAD SCHÜLER- CHALLENGE

2023



NORDSTAD
radbonus

MITRADELN & GEWINNEN!
01.03. - 30.04.2023

Jetzt mitmachen:
Radbonus-App installieren & Zugangscode „nordstad2023“ eingeben.

Radbonus
dabei sind auch

Radele mit DIZZY für mehr Lebensqualität und gewinne mit den besten Schülern der 7 Nordstad-Lyzeen einen **AUSFLUG IN DEN EUROPA-PARK!**

Gesponsert von **BIL** 1888

Alle Challenges und mehr Infos unter www.nordstadradbonus2023.org oder www.radbonus.com/nordstad

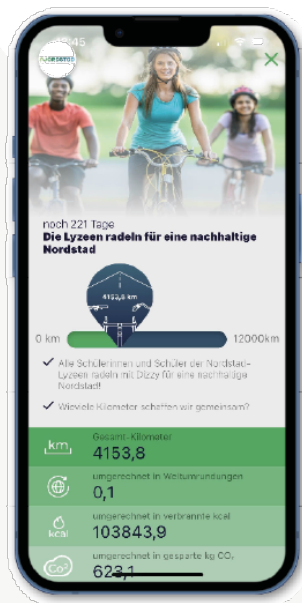

NORDSTAD



LE GOUVERNEMENT
DU GRAND-DUCHÉ DE LUXEMBOURG
Ministère de l'Énergie et de
l'Aménagement du territoire.

Département de l'aménagement
du territoire



Mission

Schul-Wettkampf



Mission

Alle Schüler*innen der Nordstad-Lyzeen radeln mit DIZZY für eine nachhaltige Nordstad! Wieviele Kilometer schaffen wir gemeinsam und wie oft radeln wir dabei die Strecke bis zur "Belge-Plage" und zurück?



Strecken zur "Belge-Plage" und zurück (≈ 620 km)

25,92

km

Gesamt-Kilometer

16.072,28 km

kcal

umgerechnet in Kalorien (25 kcal/km)

401.806,88 kcal

CO₂

umgerechnet in kg CO₂ (0,144 kg CO₂/km)

2.314,41 kg CO₂

NEUER COWORKING SPACE IN DER NORDSTAD

5 Büros

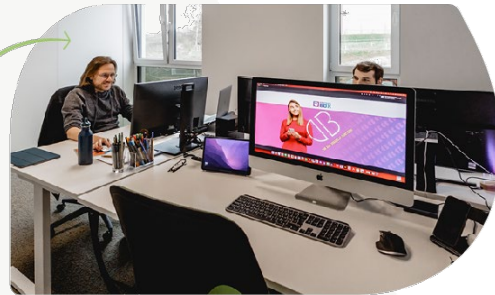

650m²



40 Sitzplätze im Vivarium



12 Plätze im Coworking

20 Sitzplätze im Terrarium



START LOKAL

jonk • aktiv • kreativ

- Coworking-Space
- Innovative Büroräume für junge Unternehmer*innen
- Versammlungsräume

NORDSTAD



LE GOUVERNEMENT
DU GRAND-DUCHÉ DE LUXEMBOURG
Ministère de l'Énergie et de
l'Aménagement du territoire.

Département de l'aménagement
du territoire



ENERGIE KOOPERATIVE



Biomasse



Soleil



Vent

NORDSTAD



LE GOUVERNEMENT
DU GRAND-DUCHÉ DE LUXEMBOURG
Ministère de l'Énergie et de
l'Aménagement du territoire.

Département de l'aménagement
du territoire

→ **Energiekooperative „Energiepark Mëllerdall“
als Grundlage für die Nordstad**



→ **Klimaneutralität**

→ **Energie-Kooperative in
der Nordstad für eine
nachhaltige
Energieversorgung in
der Region initiieren**



FREIZEIT & TOURISMUS

LEBENSRAUM- UND TOURISMUSKONZEPT

2019

Die Nordstad ist

**Jung.
Aktiv.
Kreativ.**

ZUR ERREICHUNG DER STRATEGISCHEN ZIELE WURDEN
ZEHN GEMEINSAME SCHLÜSSELAUFGABEN IDENTIFIZIERT:

- 1 Einstellen eines kompetenten Tourismusentwicklers
- 2 Ein Assise Touristique bündelt touristische Kompetenz
- 3 Lokale Netzwerke schaffen, fixer Tourismus-Stammtisch
Schaffung wertschöpfungsintensiver Angebote, Guides,
mietbare Bühnen & Pop-Up-Attraktionen in Leerstand
- 4 Produktentwicklung mit ORT Éislek (Qualitätswanderwege, Bed
& Bike, MICE Angebote, TI-Kooperation, Gästeführer-Ausbildung,
Ferial-Praktika Sommerferien)
- 5 Organisation Erlebnis-Vertrieb und Entwicklung gezielter
Marketingaktivitäten, jährliche Maßnahmen-Evaluierung
- 6 Produktion Inhalte & Contentformate wie Kurzvideos (bis 12 sek), Videos
(bis 30 sek), Bilder, Cinemagraphs, Wartung Veranstaltungskalender,
POI Daten, Stories in Text und Bild (Nordstad-PR, Verteilung über ORT/LFT)
- 7 Kreatives Merchandising- und Gutschein-Konzept
- 8 Investition in Hotelbetten, Jugendherberge, Hotelstudie
- 9 MTB-Location-Scouting, MTB-Strecken-Konzeption



NORDSTAD



LE GOUVERNEMENT
DU GRAND-DUCHÉ DE LUXEMBOURG
Ministère de l'Énergie et de
l'Aménagement du territoire.

Département de l'aménagement
du territoire



SleepART
FoodART
SportART
LandART





QUALITÄTSWANDERREGION

Seit 2016



→ **Region Éislek erhält Prädikat: "Leading Quality Region – Best of Europe" für 1.900 km hochqualitative Wanderwege.**
31. August 2022

→ **Zusammen mit dem ORT Éislek entwickelt**

→ **Neue Wege nach den europäischen Wandervereinigungs - Kriterien**

NORDSTAD MTBTRAIL

Seit 2018



NORDSTAD



LE GOUVERNEMENT
DU GRAND-DUCHÉ DE LUXEMBOURG
Ministère de l'Énergie et de
l'Aménagement du territoire.

Département de l'aménagement
du territoire



- **Seit 2018 findet jährlich der Nordstad MTB Trail statt.**
- **20, 30, 40, 50 bis 70 km Strecke**
- **Animation, Workshops, Shows...**
- **Von 150 auf 400 Teilnehmer**
- **Starter aus ganz Luxemburg und Großregion**



MTB STUDIE

über 50 km Piste
Singletrails für die
Nordstad

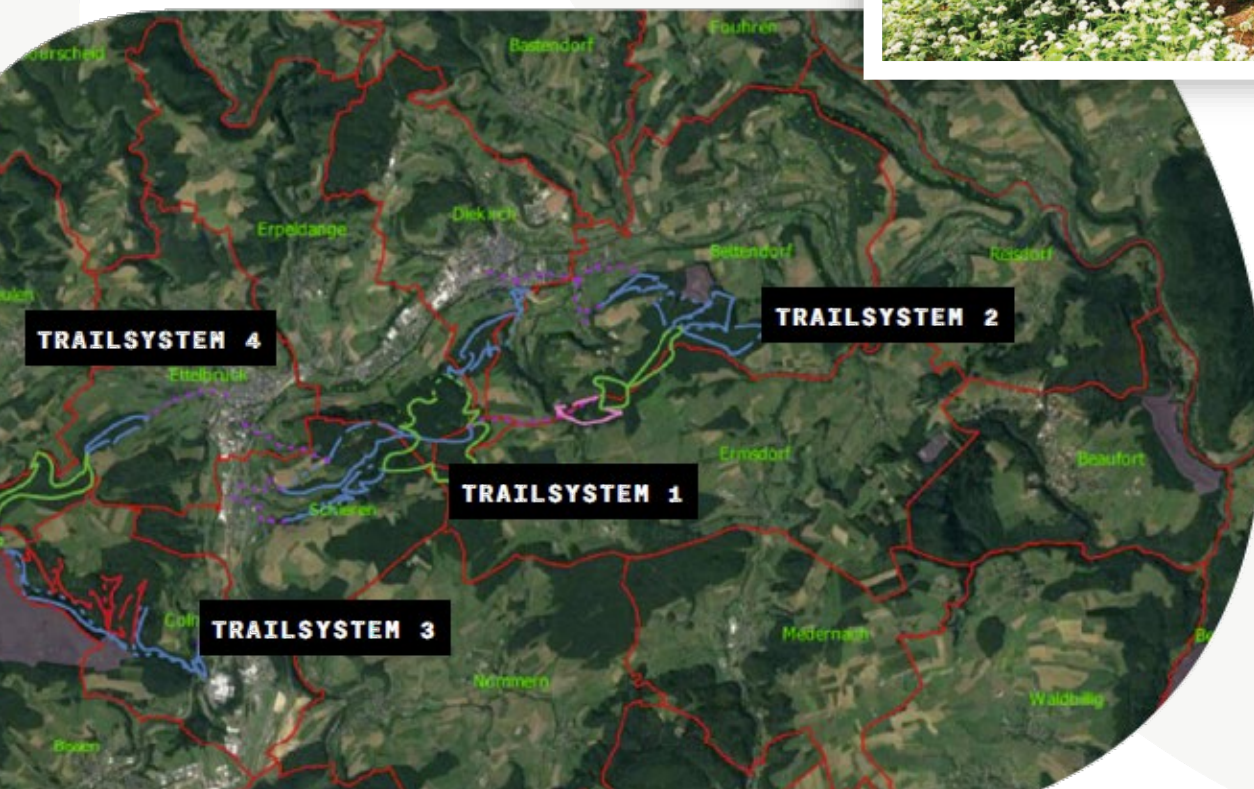
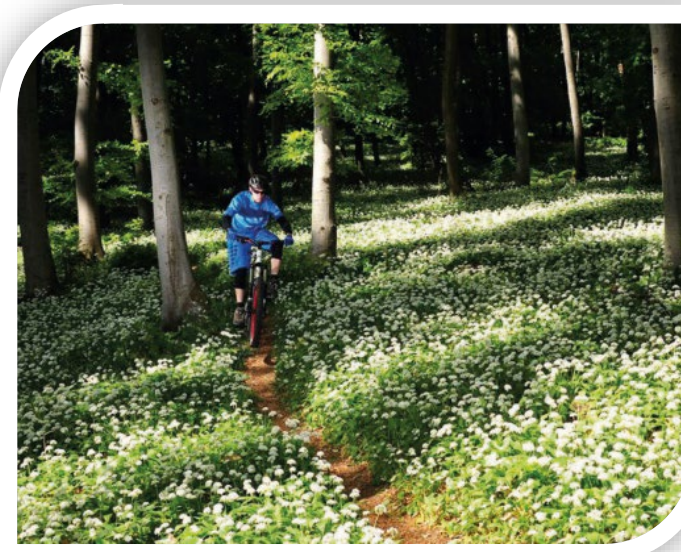

- **Analyse der Möglichkeiten für MTB Fahrer**
- **Konzept für Singletrail Park ausgearbeitet- über 50km Piste**
- **Aktuell in Abstimmungsphase mit der ANF und Umweltministerium**
- **Entwickeln eines Urban MTB Areal für Groß und Klein**

SPORT- INFRASTRUKTUREN

→ **Bewegung und Sport in der Nordstad**

→ **Bestandsanalyse der Infrastrukturen und Bedarfsprognose**

• 1. Kommunalpolitischer Workshop

• Bestandsaufnahmen

• Information der Öffentlichkeit

• Bedarfsanalysen / Befragungen

• Bestands-Bedarfs-Bilanzierung

• Workshops in den Gemeinden

• Synthetisierung und Maßnahmenvorschläge

• 2. Kommunalpolitischer Workshop

• Informationsbesprechung - Ministère de l'Education + ABP

• Bericht „Masterplan Sport Nordstad“ mit Bedarfsprognose + Leitfaden

• Information der Öffentlichkeit

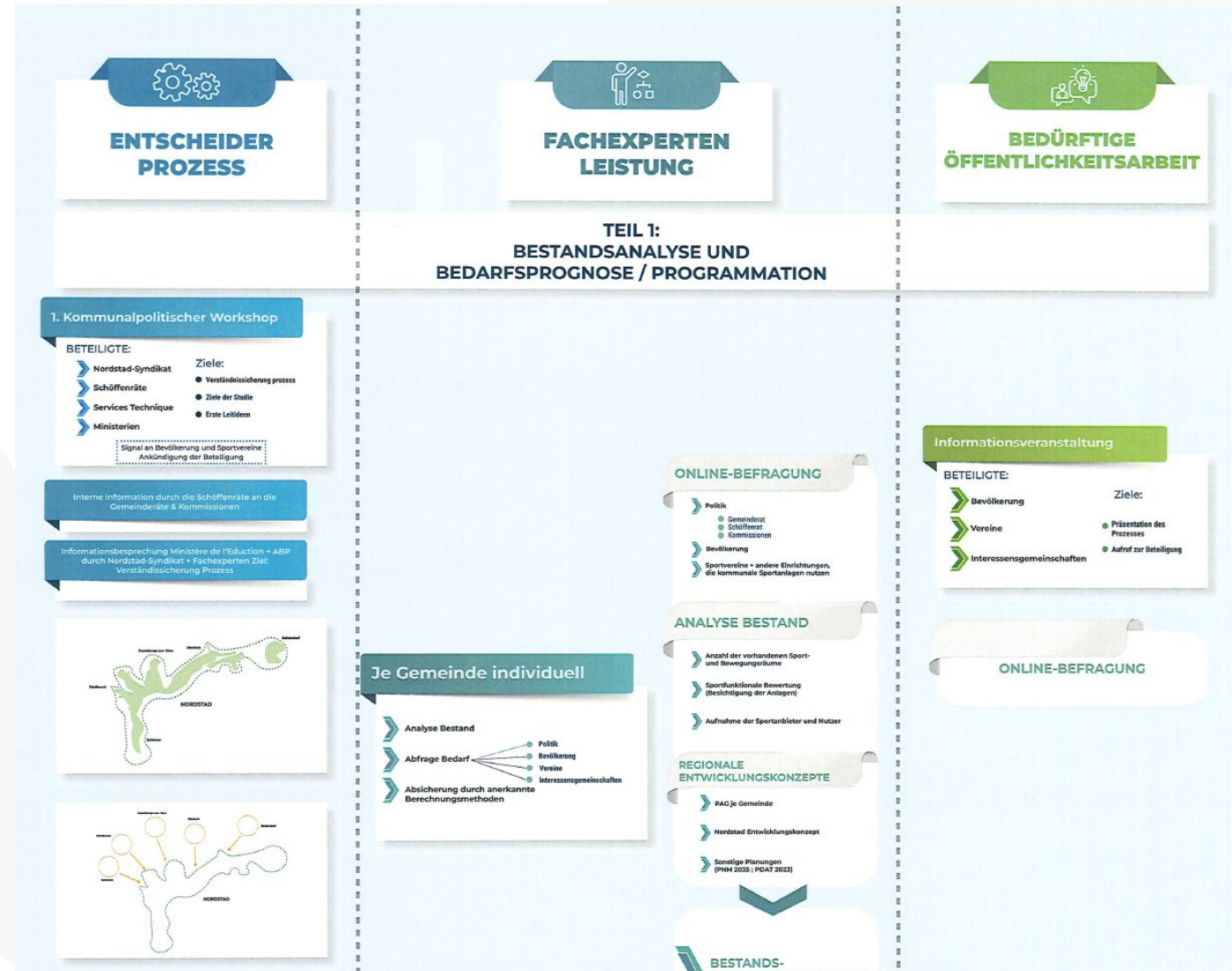

ARBORETUM

- **Ettelbrück - ca. 5 Hektar**
- **besteht aus 3 Teilen:**
 1. Lehrarboretum zirka 28000m²
 2. New Haardt 9150 m²
 3. Ehemalige Baumschule ca. 12400 m²
- **Ziel ist der Erhalt dieser einzigartigen Anlage**
- **Und die gezielte Zugänglichkeit zu ermöglichen**



NORDSTAD



LE GOUVERNEMENT
DU GRAND-DUCHÉ DE LUXEMBOURG
Ministère de l'Énergie et de
l'Aménagement du territoire.

Département de l'aménagement
du territoire

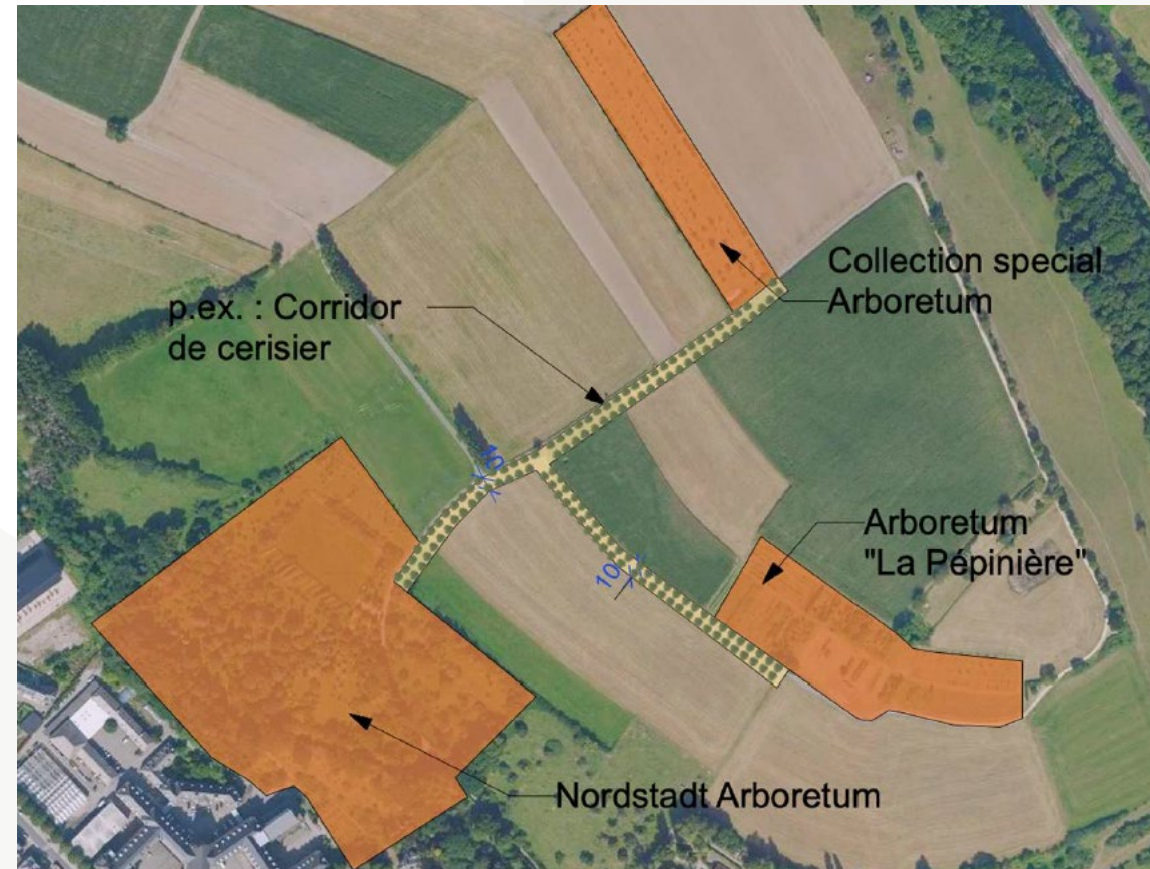



MARKETING & KOMMUNIKATION



HEX MAGASINN

Seit 2016

33
Ausgaben



→ **Offizielles Magazin für die Bürger der Nordstad**

→ **4 mal pro Jahr**

→ **Zusammenarbeit der Klima Agence**

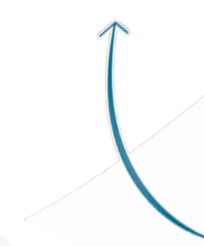

13.500
Exemplare



BROSCHÜRE NORDSTAD, MENG STAD

2020



→ Eine Image Broschüre rund um das Thema Nordstad, ihre Projekte und ihre Entwicklung.

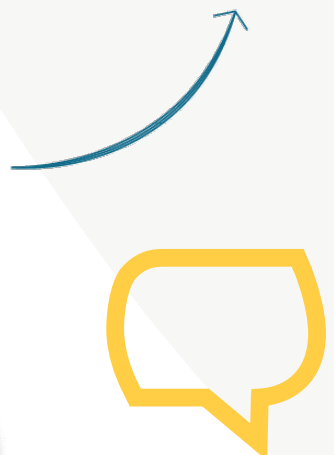

NORDSTAD

MERCI

31.03.2023